RÉPUBLIQUE FRANÇAISE
Liberté
Égalité
Fraternité

CARTES .GOUV .FR

COMMUNIQUÉ DE PRESSE

Saint-Mandé, le 25/06/2026

Cartes.gouv.fr, le nouveau site souverain de cartographie

Alors que selon un sondage exclusif, 87 % des Français prônent des outils de cartographie publics et souverains[1], l'IGN inaugure aujourd'hui le site cartes.gouv.fr, le service public des cartes et données du territoire. Cartes.gouv.fr propose à tous et toutes un nouveau point d'accès unique aux services cartographiques de référence. Celui-ci intègre notamment Panoramax, un commun numérique de prises de vues immersives codéveloppé avec OpenStreetMap.

L'IGN et ses partenaires franchissent une étape majeure dans la démocratisation de l'accès aux données géographiques avec l'inauguration de cartes.gouv.fr. Site de référence pour la cartographie et les données territoriales, il s'inscrit dans la longue tradition cartographique française débutée avec la carte Cassini il y a plus de trois siècles. Avec une vision ambitieuse : offrir un socle numérique de cartographie au service des territoires, de l'économie et des Français.

En centralisant les ressources de plusieurs acteurs publics et privés sur une plateforme unique, l'IGN et ses partenaires réaffirment également leur engagement en faveur de la souveraineté des données, garantissant leur fiabilité, leur sécurité et leur indépendance.

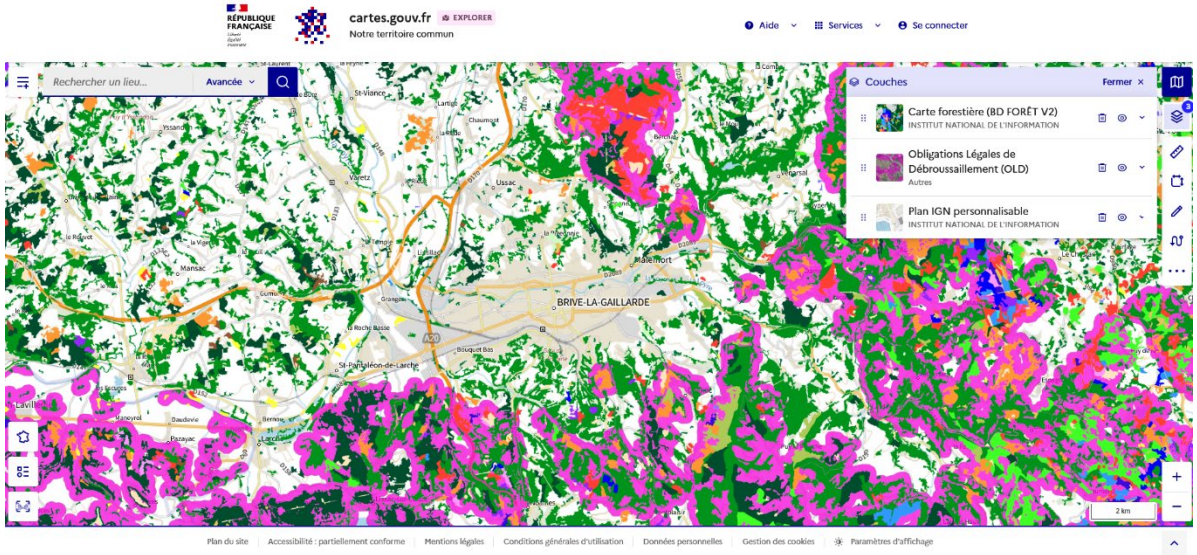

Un millier de cartes et des fonctionnalités renforcées

En hébergeant les cartes et données des partenaires de l'IGN, le catalogue de cartes.gouv.fr propose plus de 1100 couches cartographiques dont des cartes de nouvelle génération décrivant finement relief du territoire. Au menu, des données sur de nombreuses thématiques : urbanisme, économie, agriculture, cadastre, forêts, énergies renouvelables, cartes historiques, etc.

Pour répondre à tous les besoins, cartes.gouv.fr doit unifier et optimiser l'ensemble des services précédemment dispersés sur plusieurs sites : geoportail.gouv.fr, geoservices.ign.fr, macarte.ign.fr, espacecollaboratif.ign.fr, etc. Il reprendra la majorité des données et fonctionnalités de ces sites tout en offrant de nouvelles possibilités.

Par exemple : rechercher une adresse ou un lieu ; consulter des photographies aériennes ou le cadastre ; retrouver des prises de vues immersives avec Panoramax (*voir encadré*) ; annoter, enregistrer et partager des cartes personnalisées ; imprimer ou exporter des cartes ; calculer un itinéraire ou une altitude ; visualiser une zone selon le temps de trajet ou la distance ; superposer des cartes et données pour des analyses du territoire ; mesurer des surfaces, des angles et des distances ; afficher des coordonnées géographiques, etc.

Avec cartes.gouv.fr, c'est une offre inédite de cartes et de données géographiques jamais réunies auparavant au service de la connaissance de la France. Le site s'appuie aussi sur une nouvelle interface

qui améliore la navigation, notamment sur mobile et tablette, et renforce l'accessibilité pour les personnes en situation de handicap.

Cartes.gouv.fr a été développé par l'IGN avec ses partenaires et le soutien du Commissariat général au développement durable, de la Direction Interministérielle du Numérique, du Fonds pour la transformation de l'action publique (FTAP), piloté par la Direction Interministérielle de la Transformation Publique, et du Service d'information du gouvernement.

Lancé en décembre 2025 pour les professionnels, le site connaît déjà un usage massif et reçoit quelques 200 000 visites par mois. Le site Géoportail fermera ses portes en septembre 2026.

110 millions de photos pour se promener dans les cartes

Panoramax est disponible sur cartes.gouv.fr. Ce commun numérique permet le partage, la consultation et l'exploitation des photos de terrain pour proposer une alternative libre à Google Street View. Près de 110 millions de photos sont déjà disponibles, mais la base de photographies est en plein développement. Elle doit encore être complétée pour couvrir tout le territoire français. Tout le monde peut photographier des lieux visibles depuis la voie publique afin d'alimenter Panoramax : sur cartes.gouv.fr, un bouton « Contribuer » permet d'accéder au site Panoramax pour y verser ses images. Ce puissant outil pour le suivi et l'aménagement du territoire en appui aux politiques publiques est le fruit d'une collaboration entre l'IGN et OpenStreetMap.

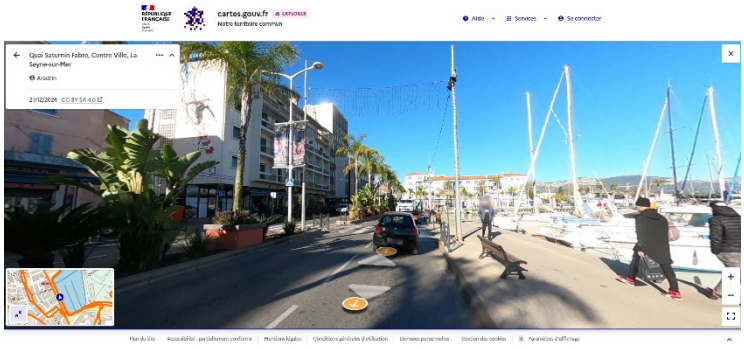

Pour accompagner la prise en main de cartes.gouv.fr, un guide utilisateurs, une FAQ et des ressources sont disponibles sur le site cartes.gouv.fr.

1- https://www.ign.fr/mag/87-des-francais-plebiscitent-des-outils-cartographiques-souverains-sondage-exclusif

---

À propos de l'IGN

Au cœur des missions qui lui sont confiées par le ministère de la Transition écologique, l'IGN cartographie l'ensemble du territoire français et ses évolutions dans le contexte du changement climatique. Sa vocation est de produire et diffuser des données (open data) et des représentations (cartes en ligne et papier, géovisualisation) de référence relatives à la connaissance du territoire national et des forêts françaises ainsi que de leur évolution. À travers son école d'ingénieur, Géodata Paris, et grâce à ses équipes de recherche, l'institut cultive un potentiel d'innovation de haut niveau dans de multiples domaines (géodésie, forêt, photogrammétrie, intelligence artificielle, analyse spatiale, visualisation 3D, etc.).

En savoir plus : www.ign.fr

Contacts presse :
François Maginiot - francois.maginiot@ign.fr - Tél : 06 83 93 42 41
Julie Dardelet-Guérin - julie@commonagency.fr - Tél : 06 33 85 96 83