

CONTACTS PRESSE

Sophie Couturier
01 43 98 83 05
06 85 31 34 90
sophie.couturier@ign.fr

Corinne Waechter
01 43 98 83 12
06 45 37 45 73
corinne.waechter@ign.fr

ign.fr - geoportail.gouv.fr

 @IGNpresse

L'IGN édite la nouvelle carte de La France administrative

À la suite de la promulgation en janvier 2015 de la loi relative à la délimitation des régions portant leur nombre de 22 à 13, l'IGN publie la nouvelle édition de la France administrative au format poster et plastifié.

Cette nouvelle édition fait apparaître toutes les informations administratives mises à jour au 1er janvier 2016 :

Les 13 grandes régions de France métropolitaine et les 5 régions d'outre-mer, les 14 nouvelles métropoles dont le Grand Paris, le Grand Lyon, Aix-Marseille-Provence, les départements, les arrondissements, les préfetures, les sous-préfetures et les chefs-lieux de cantons.

L'échelle au 1 : 1 000 000 et le format poster 100 cm x 115 cm offrent une lisibilité optimale.

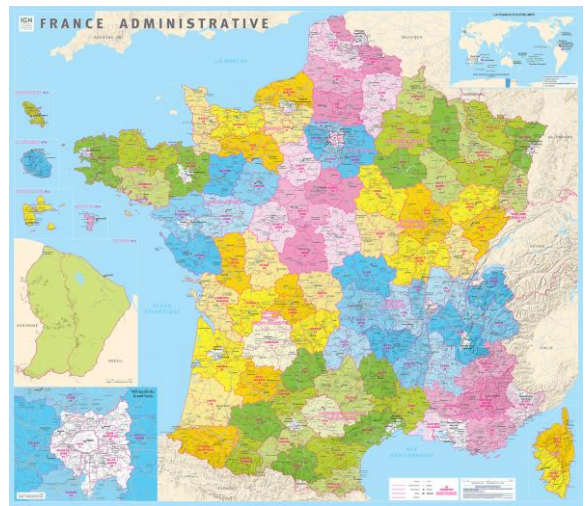

Poster de la France administrative

Format : 100 cm x 115 cm

Référence IGN : 70049

Prix : 17,50 € TTC

Disponible dans les points de vente habituels de l'IGN et sur la boutique en ligne : <http://espaceloisirs.ign.fr/boutique/> rubrique Posters.

>> POUR ALLER PLUS LOIN

L'IGN calcule le centre géographique des départements !

Après avoir calculé le centre des nouvelles régions à la suite de la promulgation de la loi relative à la délimitation des régions portant leur nombre de 22 à 13, et à l'heure où la détermination des chefs-lieux est en pleine discussion, l'IGN calcule les centres de gravité des 96 départements métropolitains.

Découvrez le centre de votre département dans le tableau ci-après et visualisez-le sur : geoportail.gouv.fr

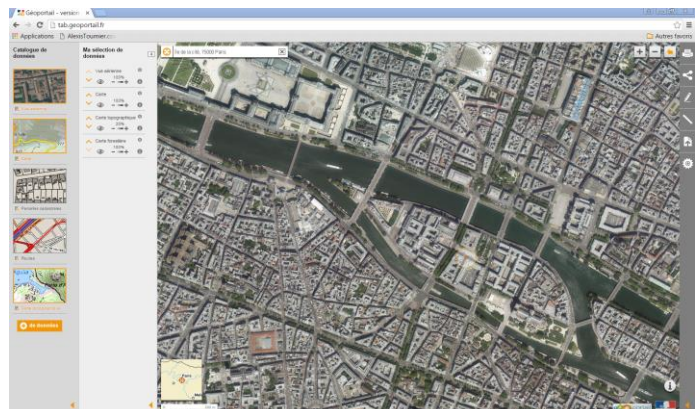

Pointe de île de la Cité, centre de Paris - geoportail.gouv.fr ©IGN

N°	DEPARTEMENT	AIRE EN KM²	LONGITUDE	LATITUDE	COMMUNE
01	AIN	5785	5°20'56" E	46°05'58"	01160 Saint-Martin-du-Mont
02	AISNE	7419	3°33'30" E	49°33'34"	02000 Clacy-et-Thierret
03	ALLIER	7380	3°11'18" E	46°23'37"	03240 Treban
04	ALPES-DE-HAUTE-PROVENCE	6996	6°14'38" E	44°06'22"	04000 Digne-les-Bains
05	HAUTES-ALPES	5689	6°15'47" E	44°39'49"	05260 Saint-Jean-Saint-Nicolas
06	ALPES-MARITIMES	4297	7°06'59" E	43°56'15"	06710 Massoins
07	ARDECHE	5565	4°25'29" E	44°45'06"	07530 Saint-Joseph-des-Bancs
08	ARDENNES	5244	4°38'27" E	49°36'56"	08430 Mazerny
09	ARIEGE	4908	1°30'14" E	42°55'15"	09000 Brassac
10	AUBE	6027	4°09'42" E	48°18'16"	10410 Villechétif
11	AUDE	6345	2°24'51" E	43°06'12"	11250 Laderm-sur-Lauquet
12	AVEYRON	8774	2°40'47" E	44°16'49"	12290 Pont-de-Salars
13	BOUCHES-DU-RHONE	5247	5°05'11" E	43°32'36"	13250 Saint-Chamas
14	CALVADOS	5606	0°21'49" O	49°05'59"	14320 May-sur-Orne
15	CANTAL	5776	2°40'07" E	45°03'04"	15800 Thiézac
16	CHARENTE	5974	0°12'06" E	45°43'05"	16430 Champniers
17	CHARENTE-MARITIME	6914	0°40'28" O	45°46'51"	17810 Saint-Georges-des-Coteaux
18	CHER	7310	2°29'28" E	47°03'53"	18390 Osmoy
19	CORREZE	5900	1°52'37" E	45°21'25"	19800 Corrèze
2A	CORSE-DU-SUD	4022	8°59'17" E	41°51'49"	20190 Santa-Maria-Siché
2B	HAUTE-CORSE	4708	9°12'23" E	42°23'39"	20244 Lano
21	COTE-D'OR	8803	4°46'20" E	47°25'29"	21440 Saint-Martin-du-Mont
22	COTES-D'ARMOR	6983	2°51'51" O	48°26'28"	22800 Plaine-Haute
23	CREUSE	5599	2°01'08" E	46°05'25"	23150 Ahun
24	DORDOGNE	9224	0°44'29" E	45°06'15"	24660 Notre-Dame-de-Sanihac
25	DOUBS	5254	6°21'42" E	47°09'55"	25530 Chevigney-lès-Vercel
26	DROME	6559	5°10'05" E	44°41'03"	26340 Saint-Sauveur-en-Diois
27	EURE	6035	0°59'46" E	49°06'49"	27110 Quittebeuf
28	EURE-ET-LOIR	5933	1°22'13" E	48°23'15"	28120 Nogent-sur-Eure
29	FINISTERE	6759	4°03'32" O	48°15'40"	29590 Lopérec
30	GARD	5876	4°10'49" E	43°59'36"	30190 Boucoiran-et-Nozières
31	HAUTE-GARONNE	6360	1°10'22" E	43°21'31"	31410 Longages
32	GERS	6300	0°27'12" E	43°41'34"	32350 Ordan-Larroque
33	GIRONDE	10155	0°34'31" O	44°49'31"	33000 Bordeaux
34	HERAULT	6231	3°22'02" E	43°34'47"	34800 Cabrières
35	ILLE-ET-VILAINE	6844	1°38'19" O	48°09'16"	35830 Betton
36	INDRE	6898	1°34'33" E	46°46'40"	36250 Niherne/St-Maur
37	INDRE-ET-LOIRE	6160	0°41'29" E	47°15'29"	37250 Sorigny
38	ISERE	7876	5°34'34" E	45°15'48"	38113 Veurey-Voroize
39	JURA	5050	5°41'52" E	46°43'42"	39210 La Marre
40	LANDES	9351	0°47'02" O	43°57'56"	40110 Villenave
41	LOIR-ET-CHER	6419	1°25'46" E	47°37'00"	41350 Saint-Claude-de-Diray
42	LOIRE	4807	4°09'57" E	45°43'37"	42110 Poncins
43	HAUTE-LOIRE	5005	3°48'23" E	45°07'41"	43350 Saint-Paulien
44	LOIRE-ATLANTIQUE	6912	1°40'56" O	47°21'41"	44130 Notre-Dame-des-Landes
45	LOIRET	6811	2°20'39" E	47°54'43"	45110 Saint-Martin-d'Abbat
46	LOT	5227	1°36'17" E	44°37'27"	46240 Soulomès
47	LOT-ET-GARONNE	5385	0°27'37" E	44°22'03"	47260 Granges-sur-Lot
48	LOZERE	5175	3°30'01" E	44°31'02"	48000 Mende
49	MAINE-ET-LOIRE	7232	0°33'51" O	47°23'27"	49610 Mûrs-Erigné
50	MANCHE	6006	1°19'39" O	49°04'46"	50210 Camprond
51	MARNE	8191	4°14'19" E	48°56'57"	51510 Saint-Pierre
52	HAUTE-MARNE	6257	5°13'35" E	48°06'34"	52000 Chamarandes-Choignes
53	MAYENNE	5212	0°39'29" O	48°08'48"	53950 La Chapelle-Anthenaise
54	MEURTHE-ET-MOSELLE	5282	6°09'54" E	48°47'13"	54670 Malleloy
55	MEUSE	6236	5°22'54" E	48°59'22"	55220 Récourt-le-Creux
56	MORBIHAN	6874	2°48'36" O	47°50'47"	56500 Moustoir-Ac
57	MOSELLE	6251	6°39'48" E	49°02'14"	57380 Guessling-Hémering
58	NIEVRE	6874	3°30'17" E	47°06'55"	58330 Saint-Saulge
59	NORD	5751	3°13'14" E	50°26'50"	59310 Coutiches
60	OISE	5890	2°25'31" E	49°24'37"	60600 Fitz-James
61	ORNE	6145	0°07'44" E	48°37'25"	61500 Belfonds
62	PAS-DE-CALAIS	6694	2°17'19" E	50°29'37"	62134 Fontaine-lès-Boulans
63	PUY-DE-DOME	8012	3°08'27" E	45°43'33"	63170 Pérignat-lès-Sarliève
64	PYRENEES-ATLANTIQUES	7685	0°45'41" O	43°15'24"	64190 Gurs

65	HAUTES-PYRENEES	4522	0°09'50" E	43°03'11"	65200 Gerde
66	PYRENEES-ORIENTALES	4141	2°31'20" E	42°36'00"	66320 Finestret
67	BAS-RHIN	4796	7°33'05" E	48°40'15"	67370 Schnersheim
68	HAUT-RHIN	3533	7°16'27" E	47°51'31"	68540 Feldkirch
69	RHONE	3259	4°38'29" E	45°52'13"	69380 Châtillon
70	HAUTE-SAONE	5391	6°05'10" E	47°38'28"	70000 Montigny-lès-Vesoul
71	SAONE-ET-LOIRE	8616	4°32'32" E	46°38'41"	71460 Collonge-en-Charollais
72	SARTHE	6246	0°13'20" E	47°59'40"	72000 Le Mans
73	SAVOIE	6271	6°26'37" E	45°28'39"	73260 Les Avanchers-Valmorel
74	HAUTE-SAVOIE	4605	6°25'41" E	46°02'04"	74130 Brizon
75	PARIS	105	2°20'32" E	48°51'24"	75001 Paris
76	SEINE-MARITIME	6321	1°01'35" E	49°39'18"	76890 Varneville-Bretteville
77	SEINE-ET-MARNE	5928	2°56'00" E	48°37'36"	77720 Quiers
78	YVELINES	2305	1°50'30" E	48°48'54"	78490 Vicq
79	DEUX-SEVRES	6040	0°19'02" O	46°33'20"	79310 Mazières-en-Gâtine
80	SOMME	6194	2°16'40" E	49°57'29"	80260 Bertangles
81	TARN	5780	2°09'58" E	43°47'07"	81120 Réalmont
82	TARN-ET-GARONNE	3729	1°16'55" E	44°05'09"	82130 Villemade
83	VAR	6163	6°13'05" E	43°27'38"	83570 Carcès
84	VAUCLUSE	3451	5°11'10" E	43°59'38"	84210 Venasque
85	VENDEE	6774	1°17'52" O	46°40'29"	85310 La Chaize-le-Vicomte
86	VIENNE	7038	0°27'37" E	46°33'50"	86800 Saint-Julien-l'Ars
87	HAUTE-VIENNE	5560	1°14'07" E	45°53'30"	87270 Couzeix
88	VOSGES	5899	6°22'50" E	48°11'48"	88390 Uxegney
89	YONNE	7458	3°33'52" E	47°50'23"	89470 Monéteau
90	TERRITOIRE DE BELFORT	612	6°55'43" E	47°37'54"	90340 Chèvremont
91	ESSONNE	1819	2°14'35" E	48°31'20"	91510 Lardy
92	HAUTS-DE-SEINE	175	2°14'45" E	48°50'50"	92100 Boulogne/75016 Paris
93	SEINE-SAINT-DENIS	237	2°28'41" E	48°55'03"	93140 Bondy
94	VAL-DE-MARNE	246	2°28'08" E	48°46'39"	94000 Créteil
95	VAL-D'OISE	1253	2°07'52" E	49°04'58"	95430 Auvers-sur-Oise



À propos de l'IGN

L'IGN est l'opérateur de l'Etat en matière d'information géographique et forestière de référence, certifiée neutre et interopérable. L'Institut développe en permanence de nouveaux référentiels, produits et géoservices, répondant aux besoins croissants et évolutifs en données cartographiques et en informations géolocalisées. Puissant acteur public du numérique pour la description multi-thèmes du territoire, l'Institut intervient en appui à l'évaluation et à la mise en œuvre des politiques publiques de prévention des risques, d'aménagement du territoire, de développement durable, de défense et de sécurité.

Grâce à ses cinq laboratoires de recherche, l'IGN entretient un potentiel d'innovation de haut niveau dans les domaines de la géodésie, de la topographie vectorielle, de l'optique et de l'électronique, du traitement des images et d'inventaire forestier. L'ENSG-Géomatique, l'École nationale des sciences géographiques de l'IGN, forme les futurs ingénieurs de l'information géographique.

L'Institut national de l'information géographique et forestière (IGN) est placé sous la double tutelle de la ministre de l'environnement, de l'énergie et de la mer et de la ministre de l'agriculture, de l'agroalimentaire et de la forêt.